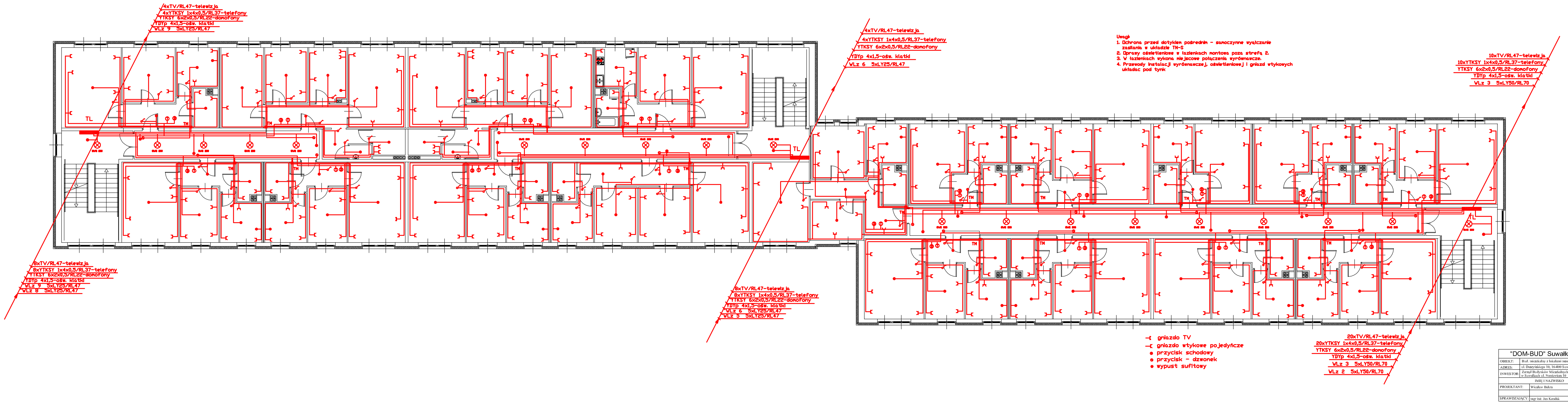
4xTV/RL47-telewizja
4xYTKSY 1x4x0,5/RL37-telefony
YTKSY 6x2x0,5/RL22-domofony
YDYp 4x1,5-ośw. klatki
WLz 9 5xLY25/RL47
8xTV/RL47-telewizja
8xYTKSY 1x4x0,5/RL37-telefony
YTKSY 6x2x0,5/RL22-domofony
YDYp 4x1,5-ośw. klatki
WLz 9 5xLY25/RL47
WLz 8 5xLY25/RL47
TL
TM
4xTV/RL47-telewizja
4xYTKSY 1x4x0,5/RL37-telefony
YTKSY 6x2x0,5/RL22-domofony
YDYp 4x1,5-ośw. klatki
WLz 6 5xLY25/RL47
8xTV/RL47-telewizja
8xYTKSY 1x4x0,5/RL37-telefony
YTKSY 6x2x0,5/RL22-domofony
YDYp 4x1,5-ośw. klatki
WLz 6 5xLY25/RL47
WLz 5 5xLY25/RL47
10xTV/RL47-telewizja
10xYTKSY 1x4x0,5/RL37-telefony
YTKSY 6x2x0,5/RL22-domofony
YDYp 4x1,5-ośw. klatki
WLz 3 5xLY50/RL70
20xTV/RL47-telewizja
20xYTKSY 1x4x0,5/RL37-telefony
YTKSY 6x2x0,5/RL22-domofony
YDYp 4x1,5-ośw. klatki
WLz 3 5xLY50/RL70
WLz 2 5xLY50/RL70

Uwagi:
1. Ochrona przed dotykiem pośrednim - samoczynne wyłączanie zasilania w układzie TN-S
2. Oprawy oświetleniowe w łazienkach montowa poza strefą 2.
3. W łazienkach wykona miejscowe połączenia wyrównawcze.
4. Przewody instalacji wyrównawczej, oświetleniowej i gniazd wtykowych układac pod tynk

⊏ gniazdo TV
–⊏ gniazdo wtykowe pojedyncze
● przycisk schodowy
● przycisk - dzwonek
● wypust sufitowy

"DOM-BUD" Suwałki				BRANŻA: ELEKTRYKA	
OBIEKT:	Bud. mieszkalny z lokalami msocjalnymi			STADIUM: PB	NR RYS.: 3
ADRES:	ul. Daszyńskiego 10, 16-400 Suwałki			SKALA: 1:100	
INWESTOR:	Zarząd Budynków Mieszkalnych w Suwałkach ul. Noniewicza 10			RYSUNEK: Rzut I piętra	
	IMIĘ I NAZWISKO	NR UPR.	DATA	PODPIS	
PROJEKTANT:	Wiesław Baluta	SUW 86/90	02.2009		
SPRAWDZAJĄCY:	mgr inż. Jan Kondak	SUW 51/93	02.2009		